2022年台灣青蛙週．調查成果

36 個 志工團隊參與
166 位 兩棲調查志工
17 個 縣市
46 個 鄉鎮市區
94 個 調查樣點
7 個 調查的夜晚
98 次 調查事件
28 種 蛙類
1384 筆 調查資料
5756 隻次 蛙類
95 筆 卵＆蝌蚪

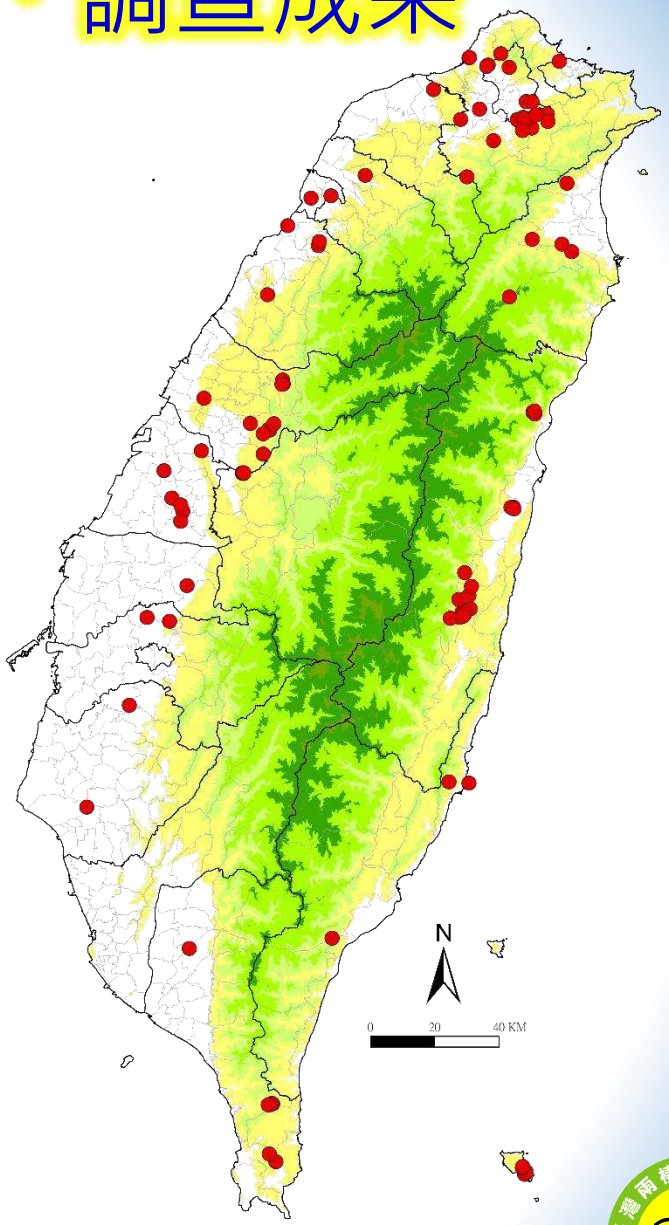

調查日期：2022.04.18～2022.04.24 資料下載：2022.05.09

2022年台灣青蛙週・調查成果

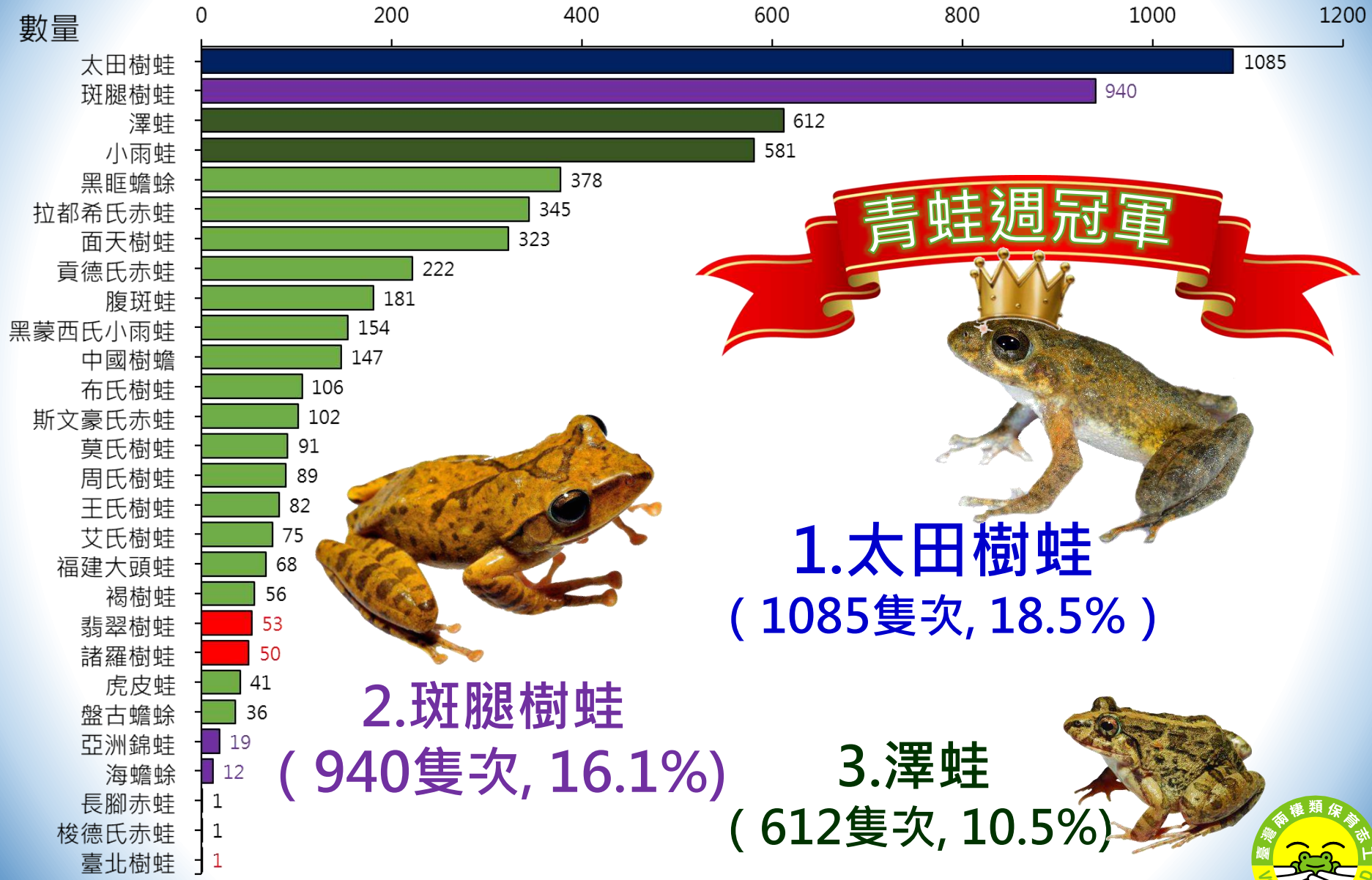

調查日期：2022.04.18～2022.04.24 資料下載：2022.05.09

2022年台灣青蛙週．調查成果

太田樹蛙

103 筆記錄

1 1085 隻次

21 個樣點

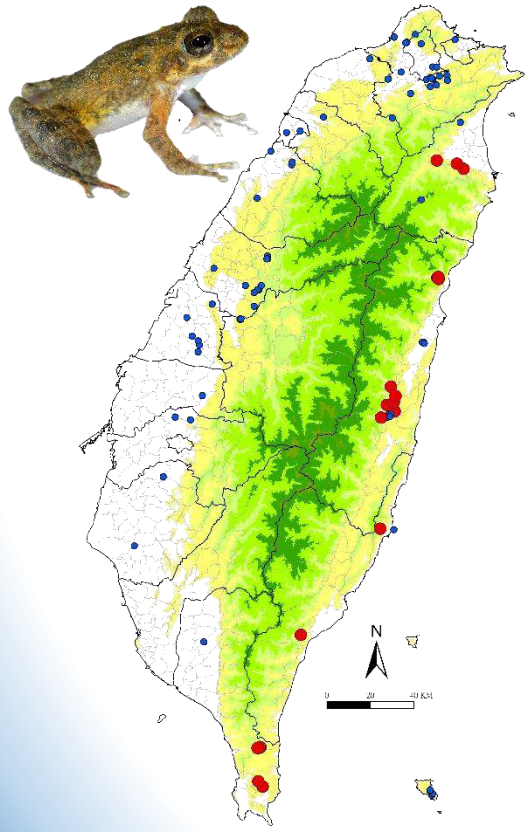

斑腿樹蛙

1 254 筆記錄

940隻次

1 51 個樣點

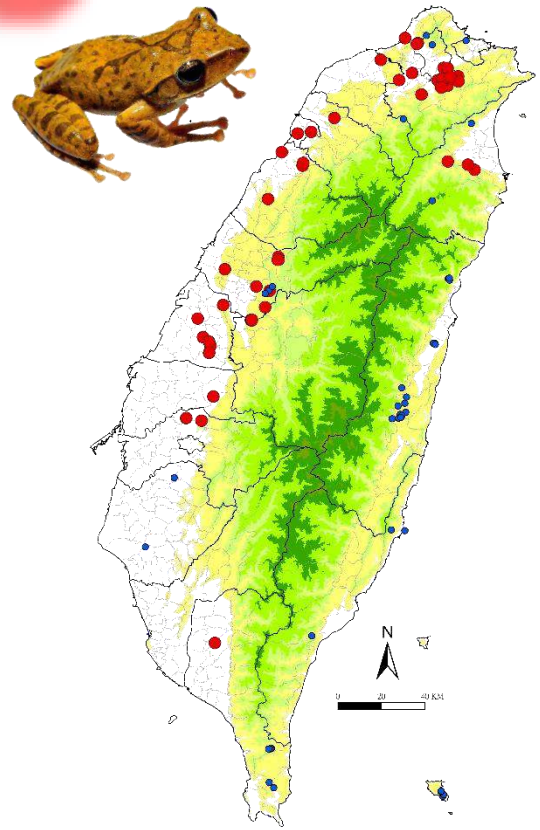

澤蛙

132 筆記錄

612 隻次

49 個樣點

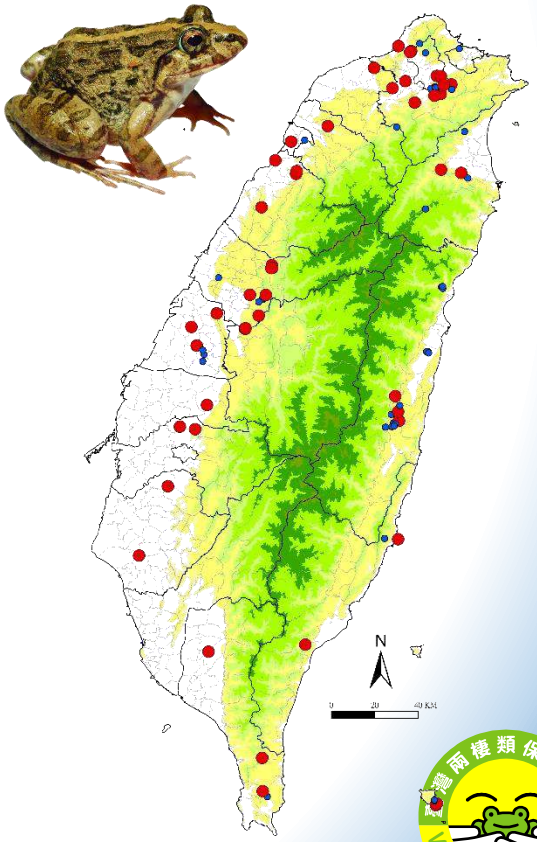

調查日期：2022.04.18～2022.04.24 資料下載：2022.05.09

2022年台灣青蛙週．調查成果

94 個樣點

平均　5.5種（1-15）

62.2隻次（1-375）

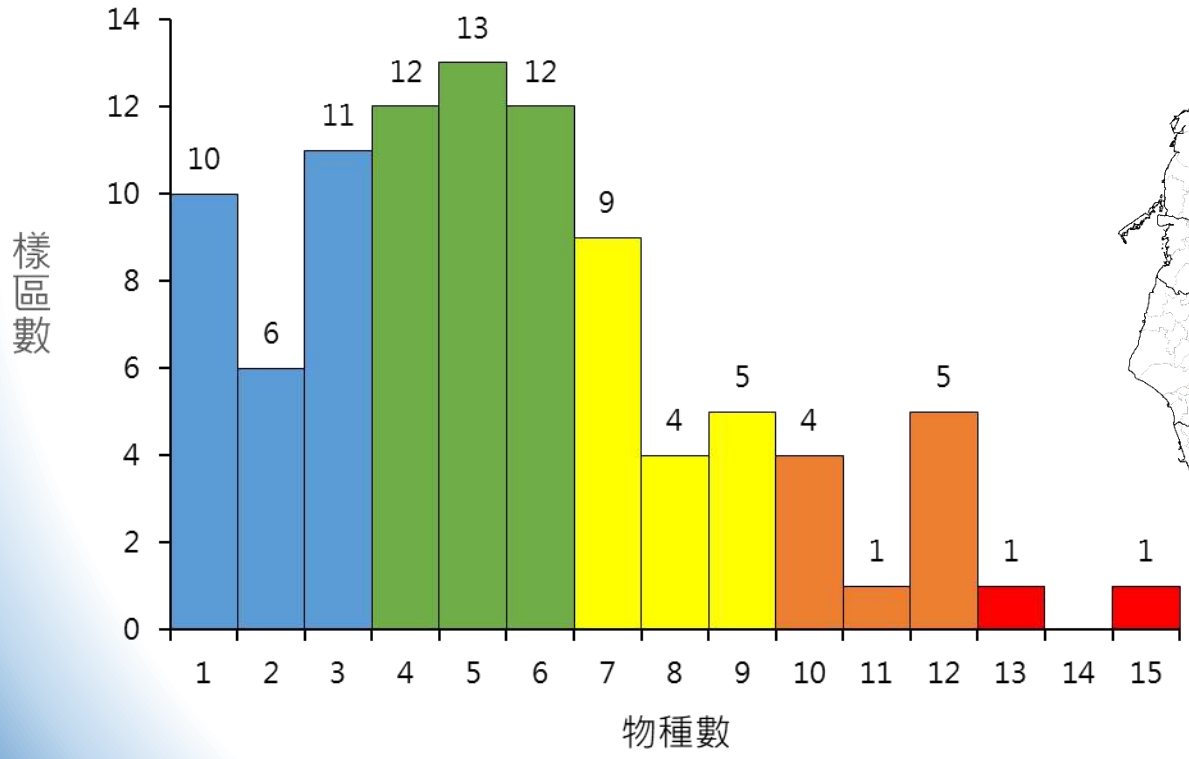

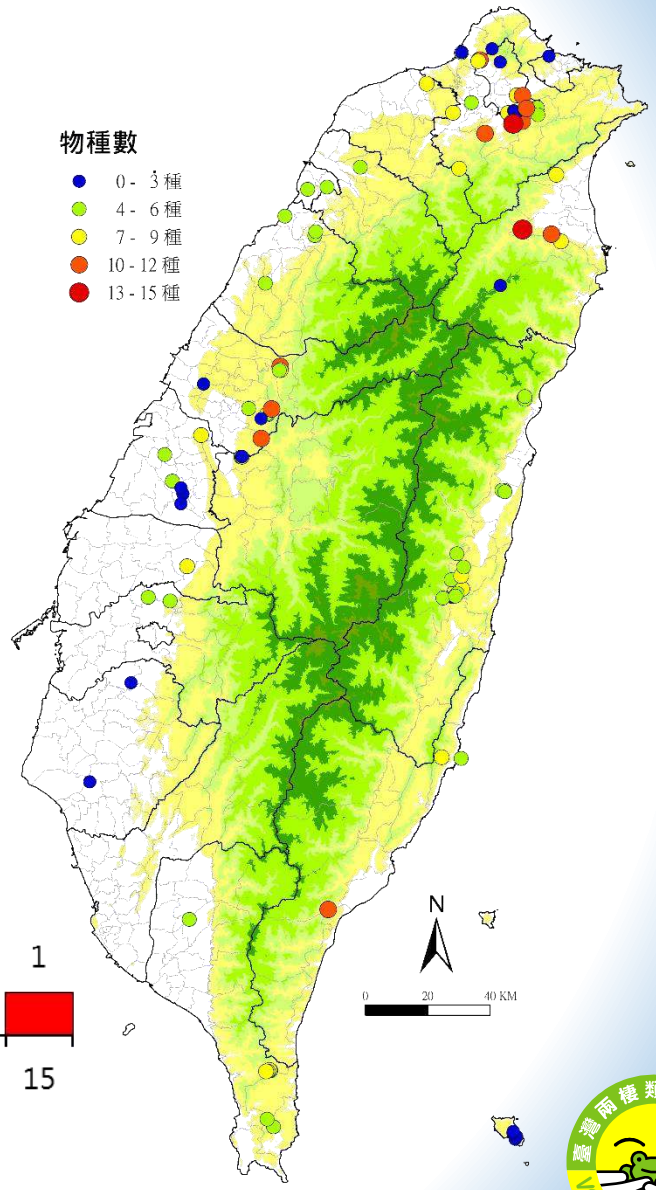

調查日期：2022.04.18～2022.04.24　資料下載：2022.05.09

2022年台灣青蛙週．調查成果

調查日期：2022.04.18～2022.04.24 資料下載：2022.05.09

歷年台灣青蛙週．調查成果

蛙類觀察數量 &
臺灣特有種蛙類的數量與比例

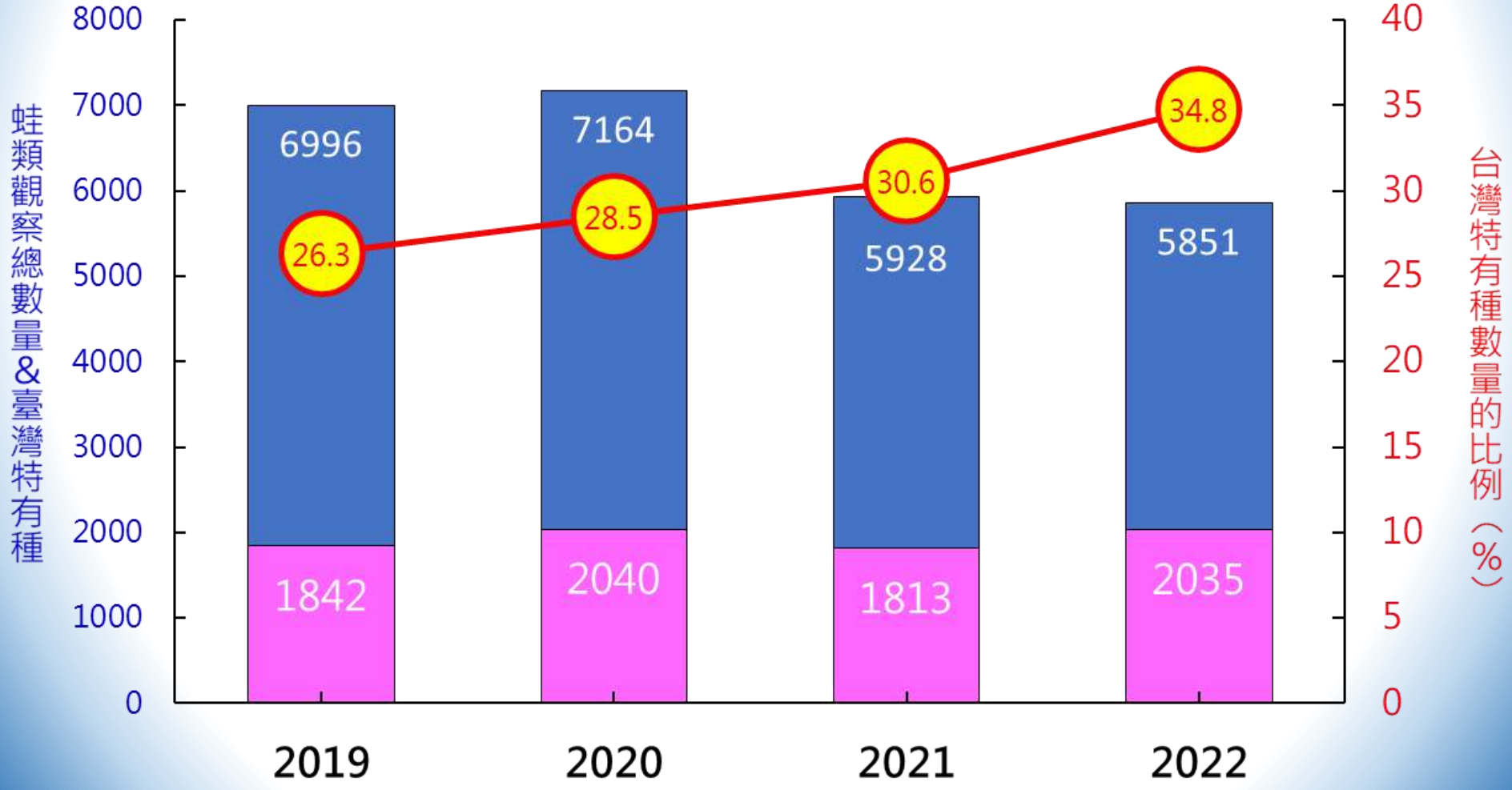

歷年台灣青蛙週．調查成果
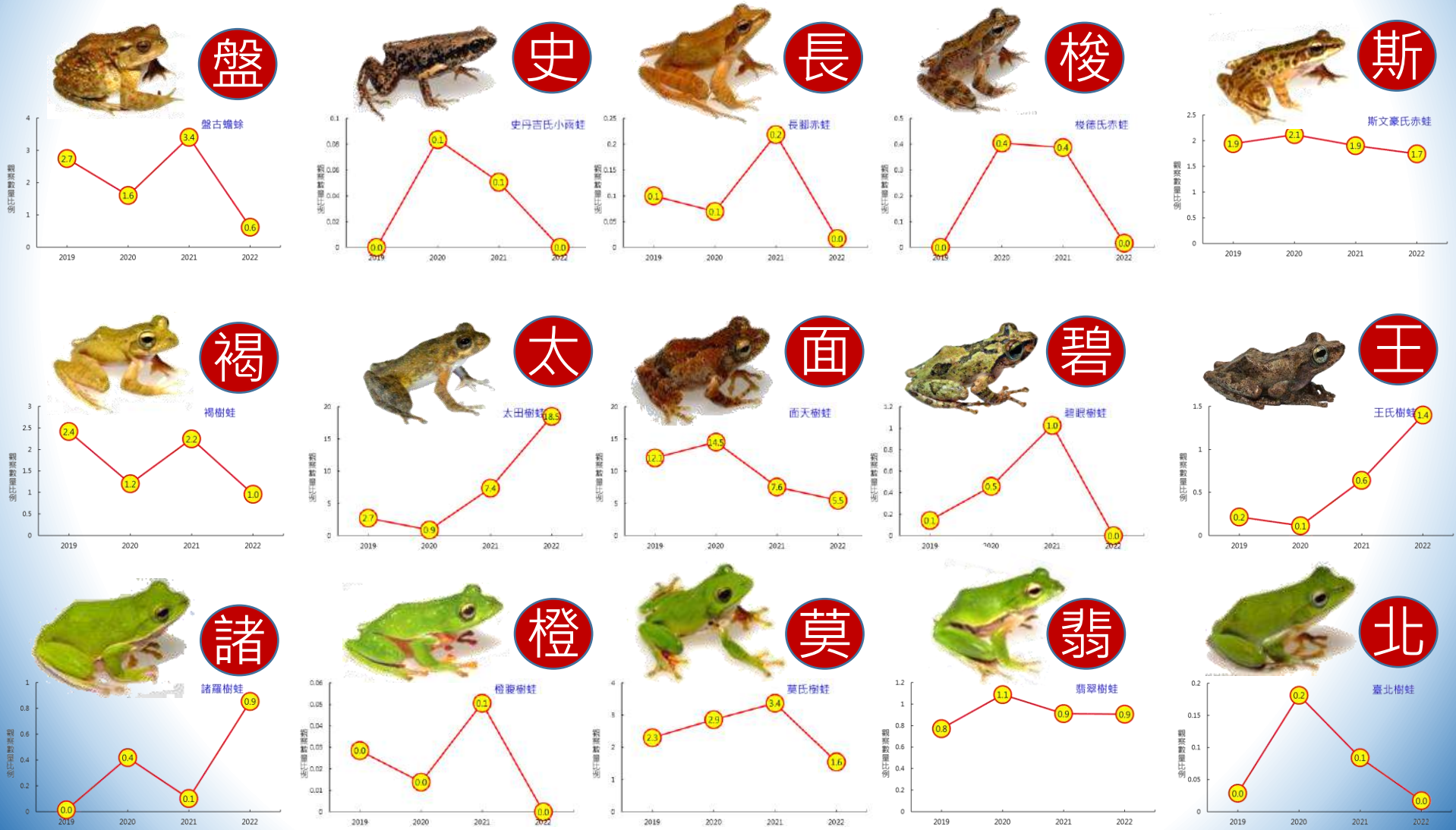
台灣特有種蛙類近4年青蛙週的數量比例變化